Тема :

Цветы в вазе.

Разработка
Харьковой Надежды Анатольевны
ГБОУ СОШ № 163

2014г

Цели:

- Развивать художественный вкус;
- Развивать наблюдательность;
- Творческое воображение;
- Воспитывать любовь к живой природе;

Тюльпаны

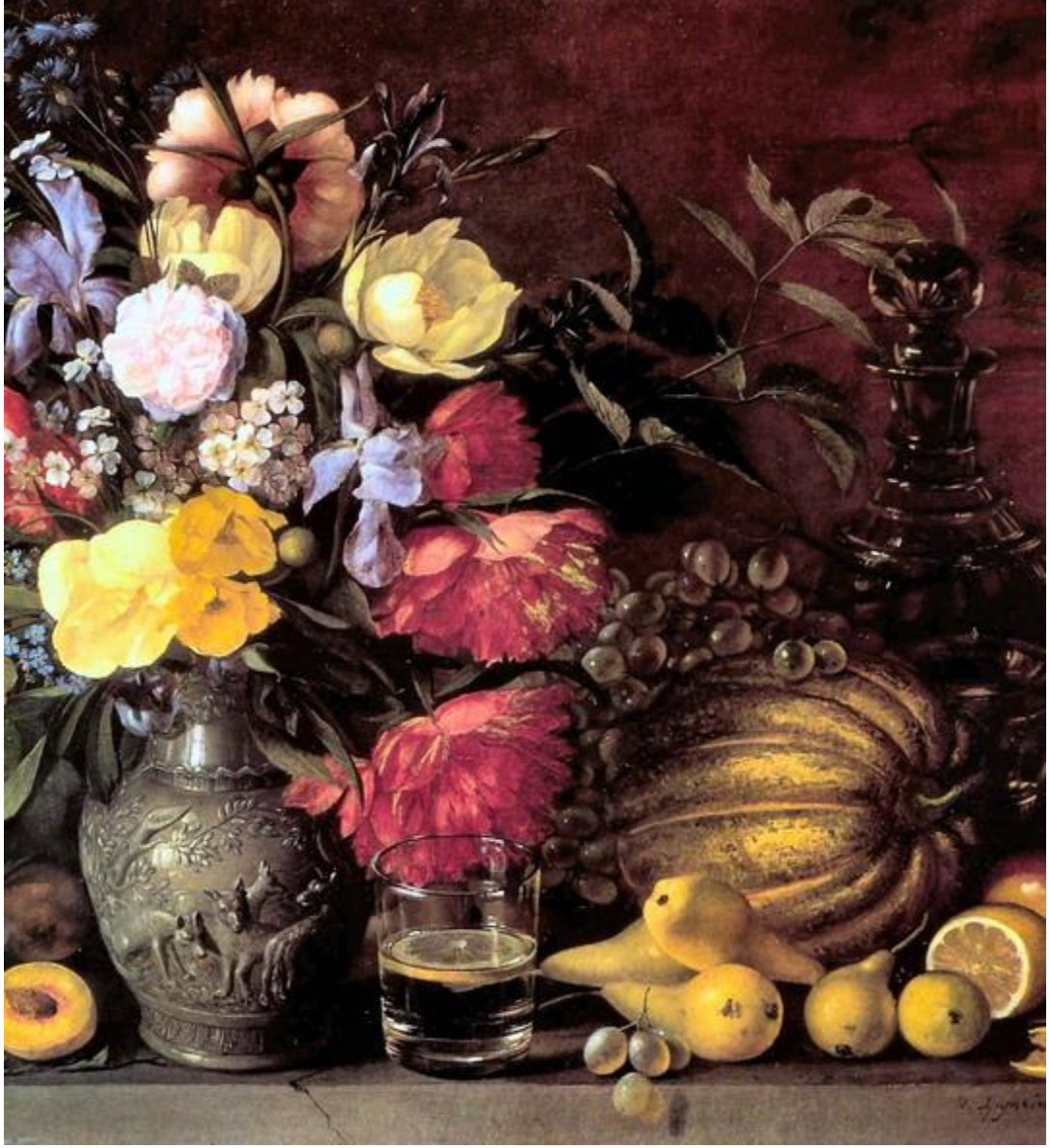

И.Т. Хруцкий «Цветы и плоды»

Ф. П. Толстой
«Букет цветов, бабочка и птичка»

Маки

Если я сорву цветок,

Если ты сорвёшь цветок…

Если все – и я и ты –

Если мы сорвём цветы,

То окажутся пусты и деревья, и кусты…

И не будет красоты,

И не будет доброты…

Если только я и ты, если мы сорвём цветы.

Маковое поле

Красивый букет

Берегите живую природу!