На что имеет право ребенок

Основные права, согласно Конвенции ООН о правах ребенка

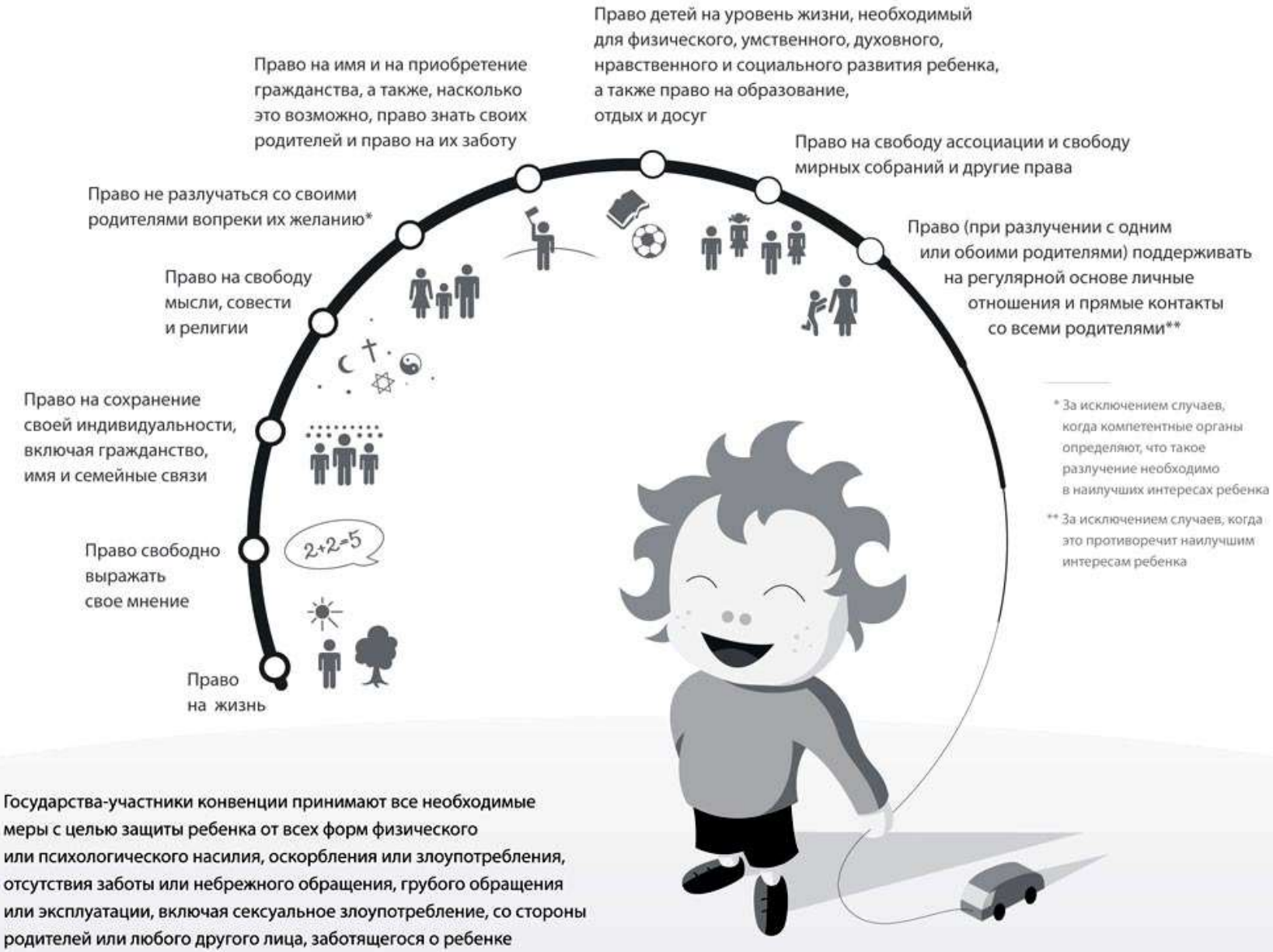

* За исключением случаев, когда компетентные органы определяют, что такое разлучение необходимо в наилучших интересах ребенка

** За исключением случаев, когда это противоречит наилучшим интересам ребенка

Государства-участники конвенции принимают все необходимые меры с целью защиты ребенка от всех форм физического или психологического насилия, оскорбления или злоупотребления, отсутствия заботы или небрежного обращения, грубого обращения или эксплуатации, включая сексуальное злоупотребление, со стороны родителей или любого другого лица, заботящегося о ребенке

РИАНОВОСТИ © 2009