СЕМЕЙНЫЙ ПРОЕКТ
В РАМКАХ ПРОВЕДЕНИЯ НЕДЕЛИ
ПО ЛЕКСИЧЕСКОЙ ТЕМЕ «СЕМЬЯ»

"Моя дружная семья"

Подготовлен семьей Жмакиной Златы,
воспитанницы коррекционной группы № 5
МАДОУ д/с № 11 г.о. г. Нефтекамск РБ
Под руководством воспитателя Бариевой М.Н.

2017 г.

Почему мы решили оформить фотоотчет «Моя дружная семья»:

Семья - самое важное в жизни человека. Если нет семьи - человек не получает того тепла, заботы, внимания и любви, которая так необходима каждому человеку, особенно ребенку.

По телевизору мы часто видим передачи, где рассказывают о детях из детского дома, у них нет родителей и они лишены любви и ласки близких родственников.

Есть среди наших знакомых такие семьи, в которых ребенок не знает, как могут заботиться о нем дедушка и бабушка

Часто приходится наблюдать негативное отношение детей к своим родным.

Нам очень хотелось, чтобы наш ребёнок в ходе проекта поняла, что семья - это их щит, опора и поддержка в жизни.

Задачи, которые поставили перед нами воспитатели:

- сформировать знания о некоторых традициях своей семьи, любимых занятиях членов семьи, понимание того, как проявляется в семье забота, любовь и уважение друг к другу;
- познакомить дочь с понятием «здоровый образ жизни»;
- вызвать желание участвовать в создании фотоальбома своей семьи;
- воспитать у ребёнка любовь к своим близким людям, осознание причастности к судьбе своей семьи, чувство долга перед своей семьей.

План подготовки фотоотчета:

1. Беседы с ребенком «Наша семья», «Как мы отдыхаем»
2. Рассматривание фотографий из семейного альбома всеми членами семьи с обсуждением интересных моментов.
3. Подбор фото. Беседа с ребенком «Кто изображён на фото».
4. Поиск в интернете фона и рисунков для оформления фотоотчета.
5. Планирование расположения фотографий и рисунков.
6. Помещение фотографий на документе с помощью компьютера.
7. Рассматривание полученного продукта с обсуждением «Кто изображен на этом фото».

Рассказ о нашей семье

Наша семья состоит из 3 человек – мама, папа и главный член семьи - дочка Злата.

Есть у нас бабушки и дедушки, которые очень любят свою внучку. Именно они прививают нашим детям любовь к родному краю и знакомят их с историей своего рода.

Мама и папа очень серьезно относятся к воспитанию детей. Мы проводим все вместе свободное от работы время, ведём здоровый образ жизни.

Мы ведем здоровый образ жизни, часто гуляем всей семьей в парке и во дворе своего дома, где наши дети играют в песочнице, катаются на качелях, знакомятся с окружающим миром.

Выводы

Наша семья очень дружная и мы все верим, что наш ребёнок в будущем будет любить всех членов своей семьи, уважать окружающих и беречь свою Родину.

МАМА, ПАПА, Я – ЗДОРОВАЯ СЕМЬЯ!

МАМА, ПАПА, Я – ДРУЖНАЯ СЕМЬЯ!

«Семья»

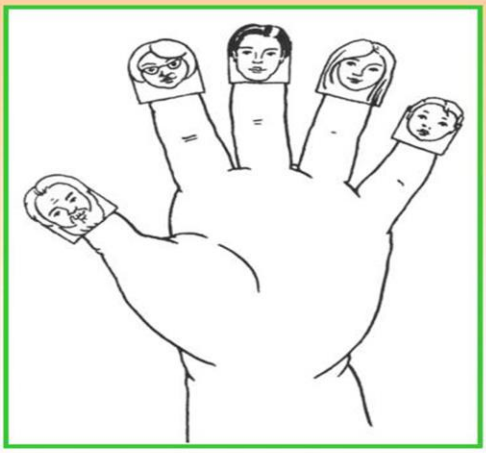

Этот пальчик - дедушка,
Этот пальчик - бабушка,
Этот пальчик - папочка,
Этот пальчик - мамочка,
Этот пальчик - я ,
Вот и вся моя семья!
(загибаем пальчики по одному)
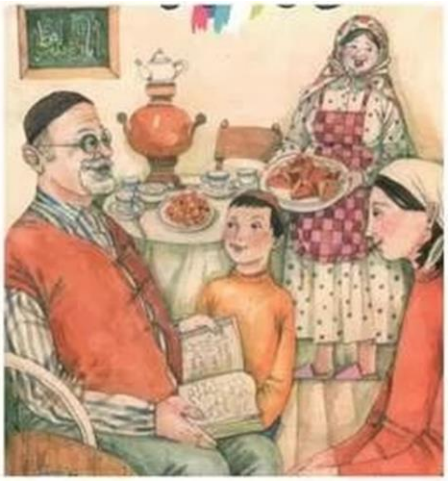
Я и бабушку люблю,
Я и дедушку люблю,
Я всегда им помогаю,
Пол мету и пыль стираю.
Мама, папа, дед и я,
Да и бабушка моя-
Наша дружная семья.