«НЕ СМЕРКНЕТ СВЕТ НАШЕЙ ПАМЯТИ...»

Константин Симонов

Подберите рифму к словам

Ты нарисуешь _____,
Я нарисую _____,
Он нарисует свет в оконце,
Она нарисует _____,
Мы нарисуем _____,
Школу, _____, _____,
И зачеркнем нашей общей кистью
_____, _____, _____ и _____.

Слова для справок:

Выстрелы, осенние листья, ручей беспокойный , взрывы, колосья хлеба, яркое солнце, синее небо, друзей, войну, огонь

ВЕЛИКАЯ ОТЕЧЕСТВЕННАЯ ВОЙНА

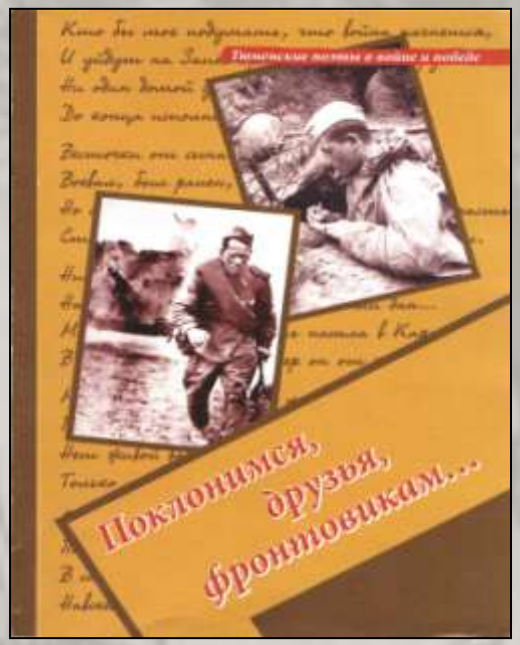

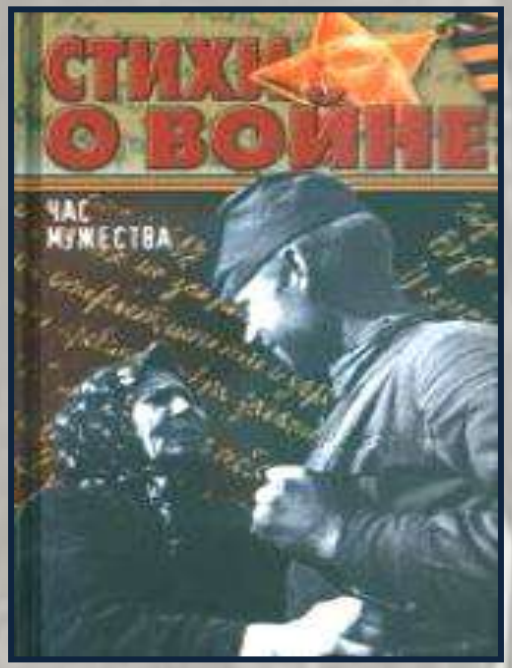

«О РОДИНЕ, О ПОДВИГАХ, О СЛАВЕ»

СБОРНИКИ СТИХОВ О ВЕЛИКОЙ ОТЕЧЕСТВЕННОЙ ВОЙНЕ

Елена Александровна Благинина

1903г. – 1989г.

поэтесса
драматург
переводчик

ПАПЕ НА ФРОНТ

Залилов (Джалиль) Муса Мустафович

15. 2. 1906 - 25. 8. 1944

Герой Советского Союза

(Дата указа—02.02.1956)

ВАРВАРСТВО

Леонид
Васильевич
Лапцуй
(1932 -1982 г.)

MyShared

ПОМНИТЕ

СКОРБИМ И ПОМНИМ

Я ПОМНЮ!
Я ГОРЖУСЬ!
ДЕНЬ ПОБЕДЫ НАД ФАШИЗМОМ
9 МАЯ 1945 ГОДА
Этот праздник
со слезами
на глазах...
День
Победы

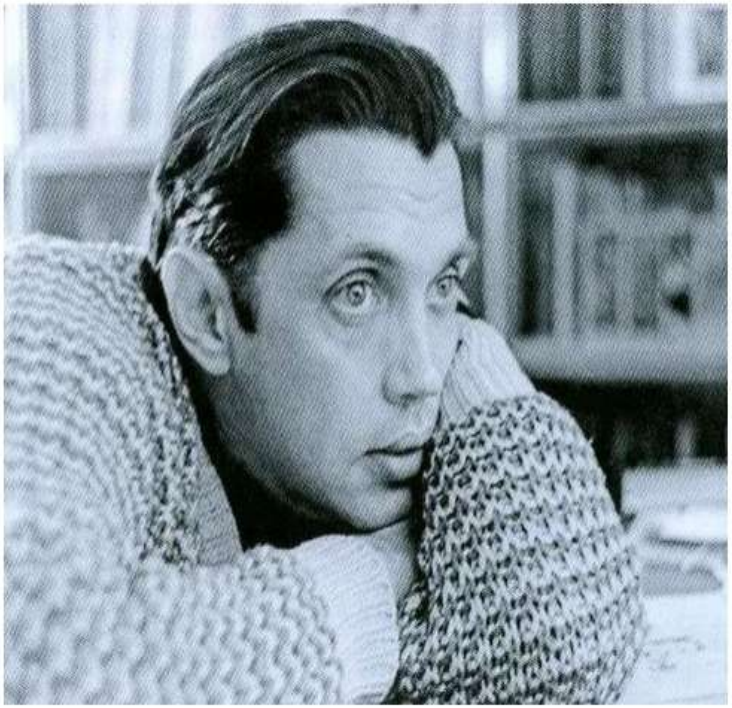

Роберт Рождественский – один из самых известных поэтов Советского Союза. Поэзия Роберта Рождественского пронизана особой искренностью и свежестью, всегдашней актуальностью и современностью.

Реквием — церковная служба по усопшим;
—музыкальное про-изведение траурного характера для хора и оркестра.

Родина— родина, синоним слова «Отечество»; ме-сто, где родился человек, а также страна, в которой он ро-дился и к судьбе которой ощущает свою сопричастность.

Отечество, Отчизна— родная страна. Понятие «Отечест-во» обозначает страну предков (отцов) человека, а также часто имеет эмоциональный подтекст, подразумевающий, что некоторые люди испытывают к Отечеству особое чувст-во, которое сочетает любовь и чувство долга (патриотизм).

Патриотизм— любовь к Отечеству, преданность ему, стремление своими действиями служить его интересам.

Ностальгия— тоска по Родине, по родному дому.

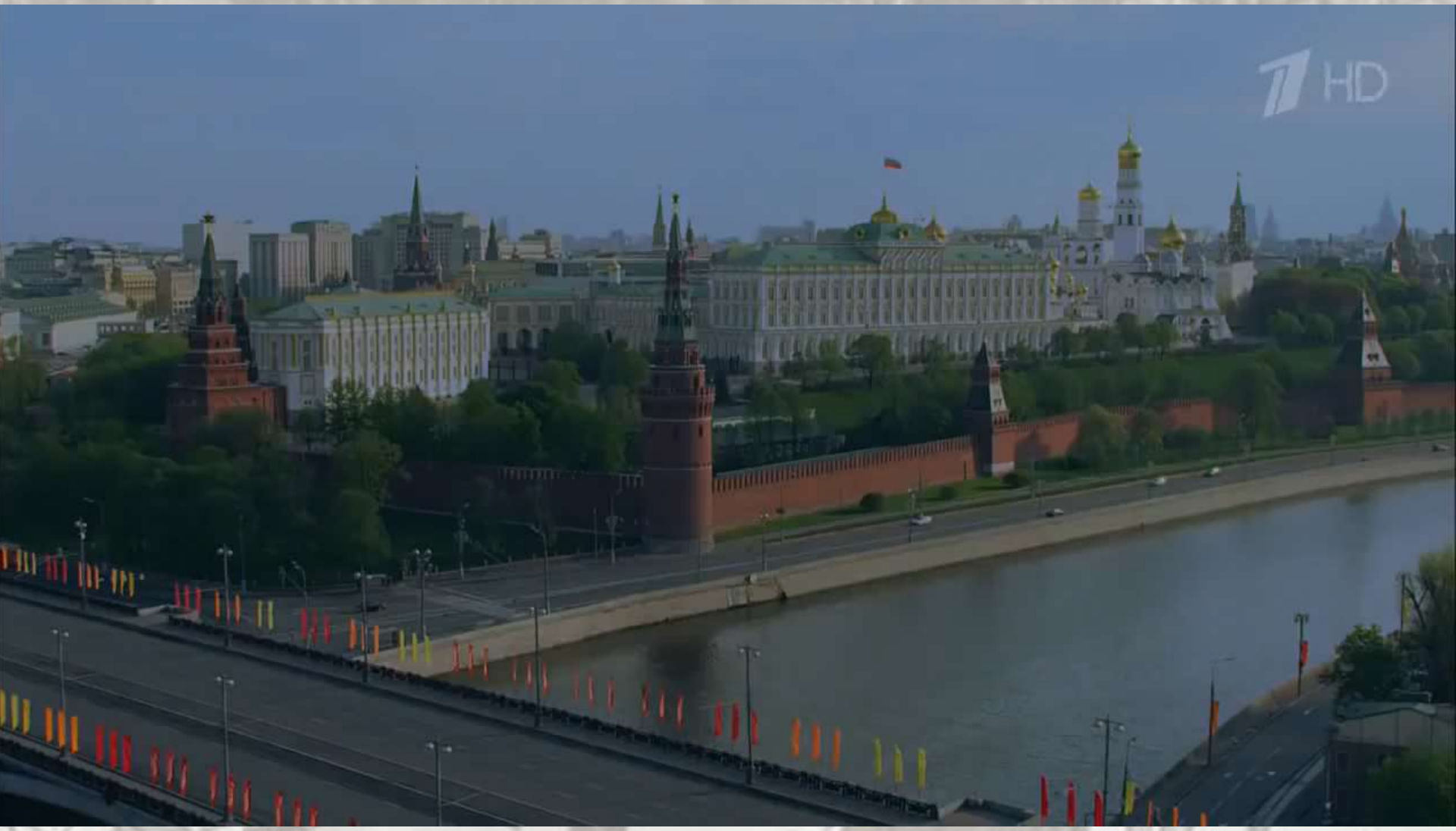
1 HD

Но о тех, кто уже не придет никогда-
Заклинаем, - помните!

Спасибо прадеду за победу !

Пусть мирно живут на планете,
Пусть дети не знают войны,
Пусть яркое солнышко светит!
Мы дружной семьей быть должны!
Дети России – за мир
Лапшина Полина – 5 лет
Воспитатель Нургалиева
Ирина Ватымовна
Псковская обл, г. Псков
МБДОУ № 49 «Тополек»
pln24.ru