

|  | Группа №11 |         |         | Группа №10 |         |         | Группа №5 |         |
|--|------------|---------|---------|------------|---------|---------|-----------|---------|
| Уровень<br>В %   | Низкий     | Средний | Высокий | Низкий     | Средний | Высокий | Низкий    | Средний |
| Бег на 10<br>м   | 18         | 40      | 32      | 13         | 35      | 50      | 17        | 36      |
| Прыжки в<br>длину с<br>места                           | 20         | 49      | 30      | 36         | 25      | 10      | 20        | 35      |
| Сгибание<br>и<br>разгибан<br>ие<br>туловища            | 11         | 65      | 34      | 12         | 30      | 45      | 10        | 45      |
| Метание<br>мешочка<br>с<br>утяжелит<br>елем в<br>цель  | 29         | 34      | 45      | 15         | 35      | 45      | 10        | 40      |
| Гибкость   | 20         | 53      | 25      | 5          | 45      | 50      | 10        | 45      |
| Ловля<br>мяча<br>диаметро<br>м 20см<br>двумя<br>руками | 10         | 25      | 42      | 10         | 45      | 40      | 5         | 35      |

|         |
|---------|
|         |
| Высокий |
| 47      |
| 40      |
| 45      |
| 45      |
| 48      |
| 50      |

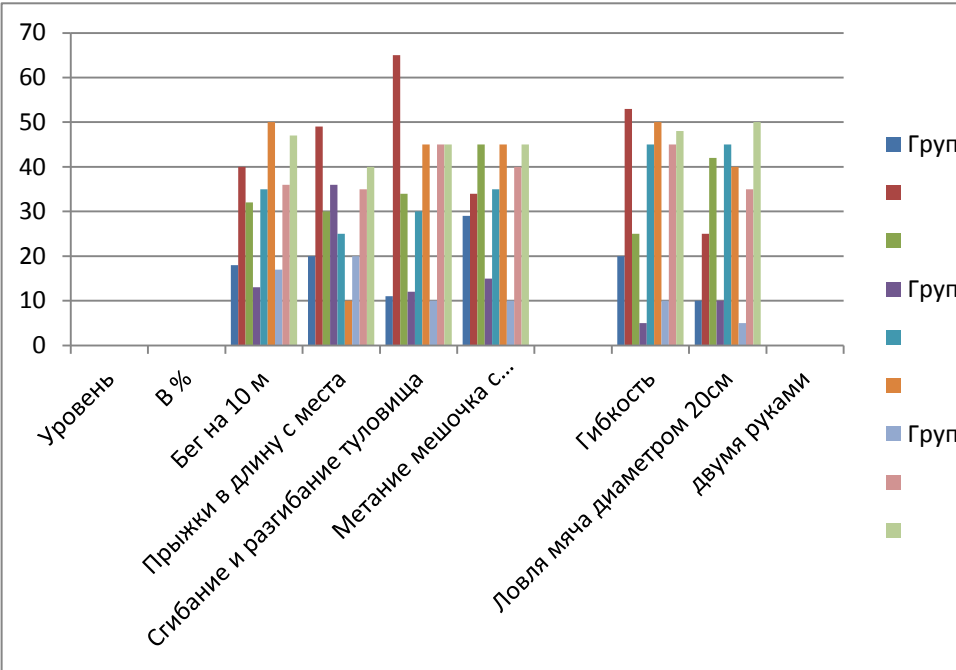

11-й

10-й

5-й