Презентация
«Правила безопасной работы в сети Интернет»

Привет!
Меня зовут Нолик.
Я хочу познакомить тебя с правилами безопасности в сети Интернет!

Интернет бывает разным:
Другом верным иль опасным.
И зависит это всё
От тебя лишь одного.

Если будешь соблюдать
Правила ты разные –
Значит, для тебя общение
В нём будет безопасное!

Первое правило:
«Чтобы вор к нам не пришёл,
И чужой нас не нашёл,
Телефон свой, адрес, фото
В интернет не помещай
И другим не сообщай»

Второе правило:

Хочешь сеть ты посетить
Нужно взрослых пригласить.
Можно маму или папу
В свои планы посвятить.
Выбрать сайт помогут вам
По всем главным правилам!

Третье правило:
«Не хочешь попасть в беду –
антивирус заведи.
Всем, кто входит в Интернет
пригодится мой совет»

Четвертое правило:

Как и всюду на планете,
Есть опасность в Интернете.
Мы опасность исключаем,
Если фильтры подключаем.

Пятое правило:
Иногда тебе в Сети
Вдруг встречаются вруны.
Ты мошенникам не верь,
Информацию проверь!

Шестое правило:
Никому и никогда не разглашай свои пароли. Они - твой главный секрет. Не отправляй свои пароли по электронной почте.

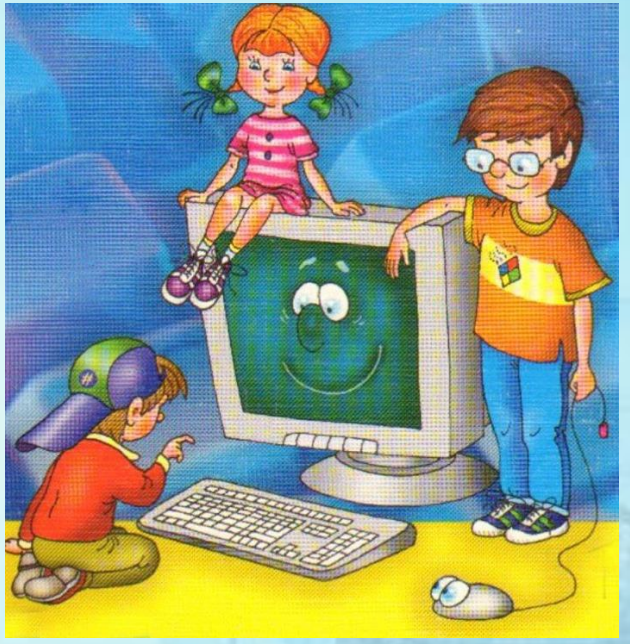

Седьмое правило:
Злые люди в Интернете
Расставляют свои сети.
С незнакомыми людьми
Ты на встречу не иди!

Восьмое правило:
С грубиянами в Сети
Разговор не заводи.
Ну и сам не оплошай —
Никого не обижай.

Помните о моих советах
и тогда интернет станет
вашим надёжным и
полезным другом.