МАДОУ ЦРР – детский сад № 7
Проект: «День матери»
вторая младшая группа

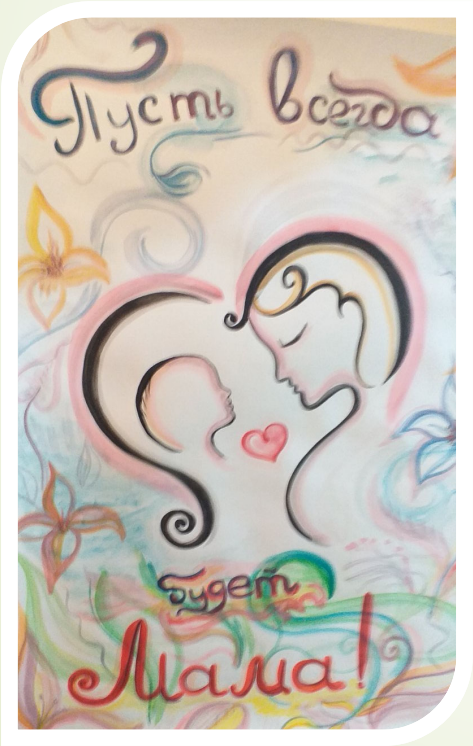

Исполнители:

Федосеева Юлия Николаевна

Мокшанова Светлана Георгиевна

Цель проекта:
проведение праздника, посвященного Дню матери.

Задачи проекта:

- побудить детей выражать свою любовь и заботу о матери;
- воспитать уважение к маме;
- воспитать желание помогать маме;
- создать эмоциональный комфорт для родителей во время праздника.

Продолжительность проекта – краткосрочный (2 недели)
Тип проекта – творческий, групповой.
Участники проекта - педагоги, дети (3-4 года), родители.

Методы и формы:

- Наглядный метод (просмотр презентации, мультфильма, рассматривание альбомов)
- Словесный метод (заучивание стихотворений, беседы о семье, пение песен, рассказ воспитателя о семье, чтение художественной литературы)
- Практический метод (изготовление подарков: нетрадиционное рисование)

Ожидаемые результаты:

- Успешное проведение праздника;
- У детей возникнет желание помогать маме;
- У детей и родителей появится желание участвовать в различных мероприятиях;
- Воспитатели окажут содействие в сближении родителей и детей, тем самым способствуя установлению близких и теплых отношений в семье.

Реализация проекта:

1 ЭТАП ПРОЕКТА – ПОДГОТОВИТЕЛЬНЫЙ (10.11-11.11):

- подбор и анализ художественных и музыкальных произведений;
- подбор иллюстративного, игрового, фото - материала по теме;
- организация развивающей среды в группе.

2 ЭТАП ПРОЕКТА – ДЕЯТЕЛЬНОСТНЫЙ (14.11-23.11)

- **ПОНЕДЕЛЬНИК (14.11):** разработка сценария развлечения ко Дню Матери, просмотр мультфильма «Мама для мамонтенка»
- **ВТОРНИК(15.11)** беседы «Мамочка любимая моя», «Кем работает моя мама», 2как зовут мою маму», «Какая мама».
- **СРЕДА (16.11):** чтение и заучивание стихотворений и песен о маме
- **ЧЕТВЕРГ- ПЯТНИЦА (17-18.11):** изготовление подарков для мамы.
- **ПОНЕДЕЛЬНИК (21.11):** изготовление стенгазет.
- **ВТОРНИК – СРЕДА (22-23.11):** подготовка к мастер классу.

3 ЭТАП ПРОЕКТА – ЗАВЕРШАЮЩИЙ (24.11)

- **ЧЕТВЕРГ (24.11):** развлечение с участием родителей «День матери»

Развлечение «День матери»

Цель: создание условий для взаимодействия родителей и детей

Задачи:

- расширять представление детей о празднике «День матери»
- формировать уважительное отношение к семье, к матери;
- способствовать получению положительных эмоций у детей и их родителей

План мероприятия:

- Танец «Буги-вуги»
- Рассказывание стихов
- Исполнение песни для мамы
- Задание для детей «Как зовут маму», «Какая мама».
- Задание для мам «Угадай сказку»
- Игра с мамой «Автоледи»
- Танцевальный флешмоб для мам и детей под музыку «Танец маленьких утят»
- Раздача подарков
- Мастер класс
- Чаепитие

Исполнение песни для мамы

Фото с подарками

Мастер класс

Чаепитие

Продукт проекта:
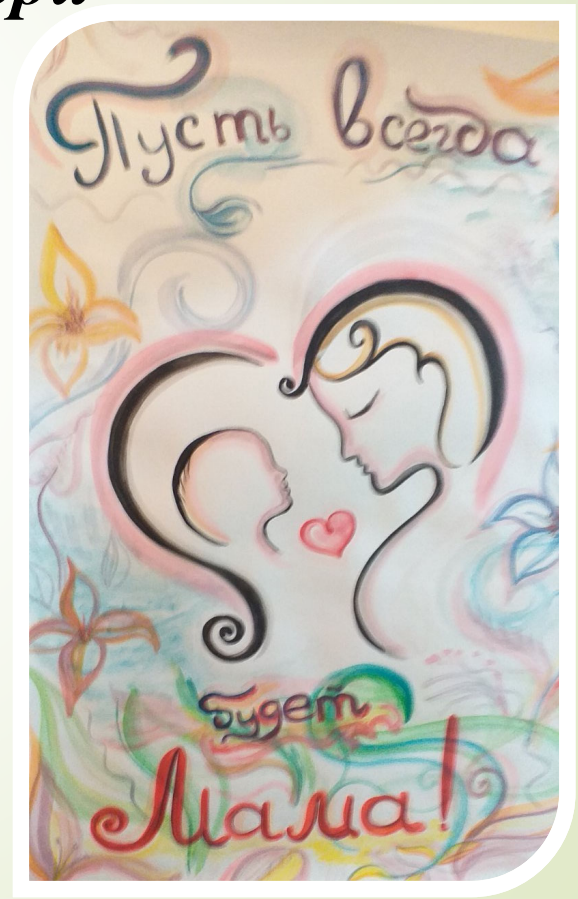
Праздник День матери