

ЗНАКОМИМСЯ СО СВОИМ ОРГАНИЗМОМ. ВНУТРЕННЕЕ СТРОЕНИЕ ТЕЛА ЧЕЛОВЕКА.

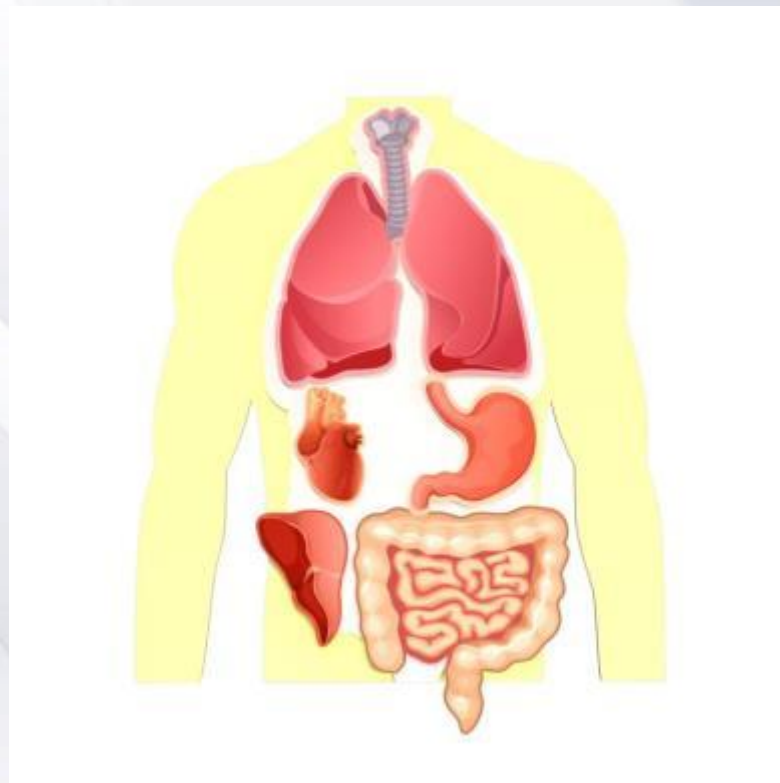

Презентацию подготовила: воспитатель МБДОУ «Детский сад №4 к.в. г. Бокситогорска» Кузьмина О.В.

Тело человека внутри состоит из органов:

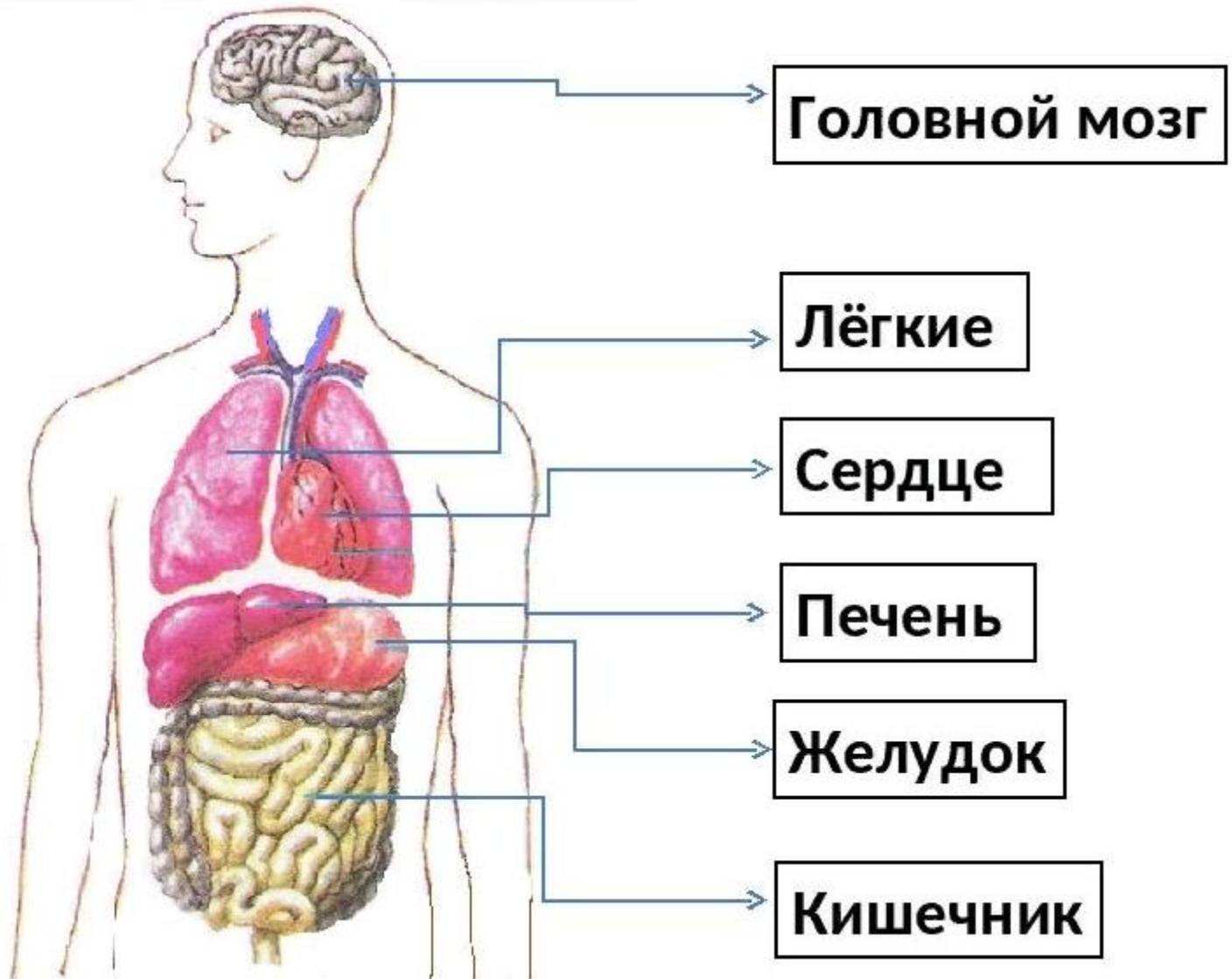

Внутри головы находится главный командный орган человека – головной мозг.

Он управляет мыслями, чувствами, движениями.



Благодаря работе мозга мы можем разговаривать, смеяться, ходить, бегать, кушать, читать, писать...



В груди находится сердце человека.
Оно размером с кулак. Сердце – это мотор, который гонит кровь по специальным трубочкам – сосудам (артериям и венам).

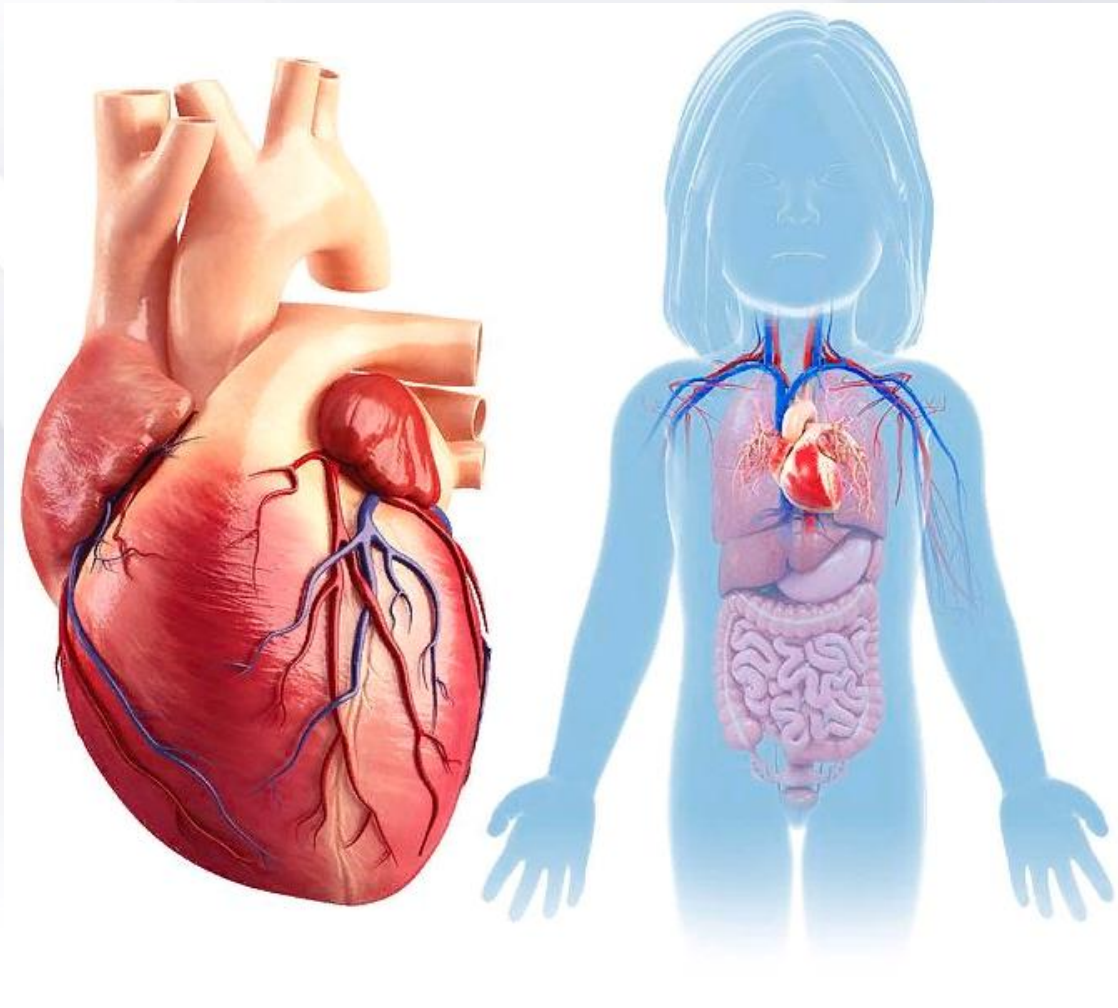

В груди также находятся лёгкие. Благодаря лёгким мы дышим. Лёгкие похожи на губку. При вдохе лёгкие расширяются, при выдохе уменьшаются.

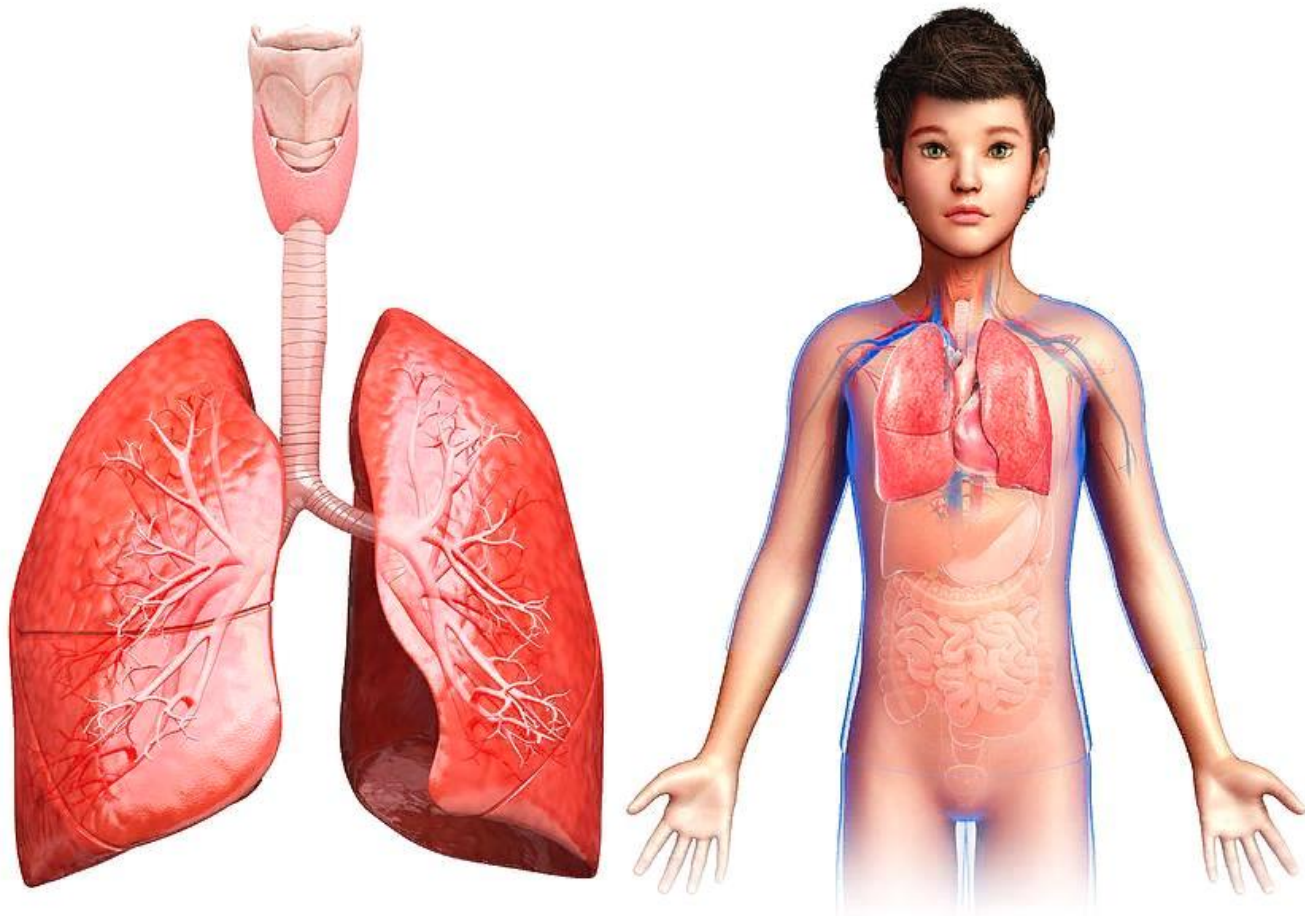

Вверху живота слева находится желудок . В желудок попадает пища, и он растягивается. В желудке пища измельчается и перетирается в кашицу.

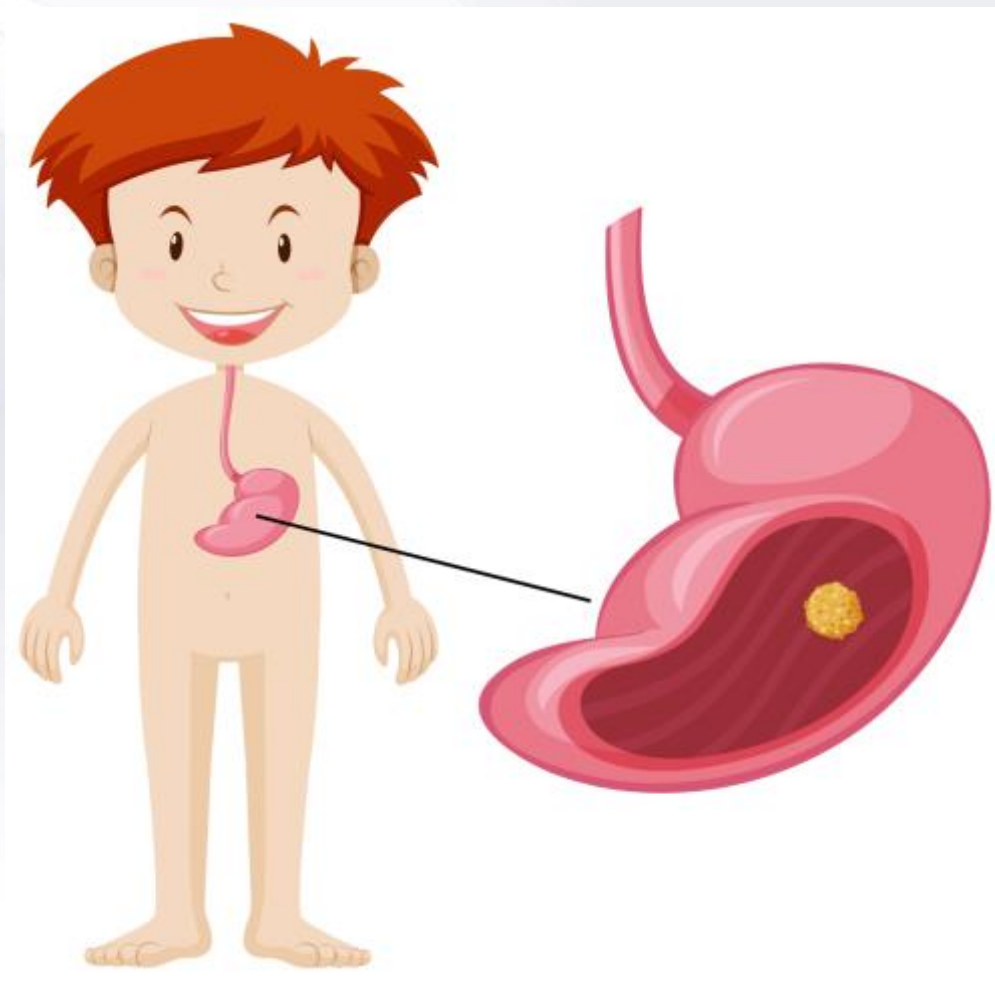

Из желудка пища попадает в кишечник, который похож на длинный извилистый лабиринт. В нём пища окончательно переваривается.

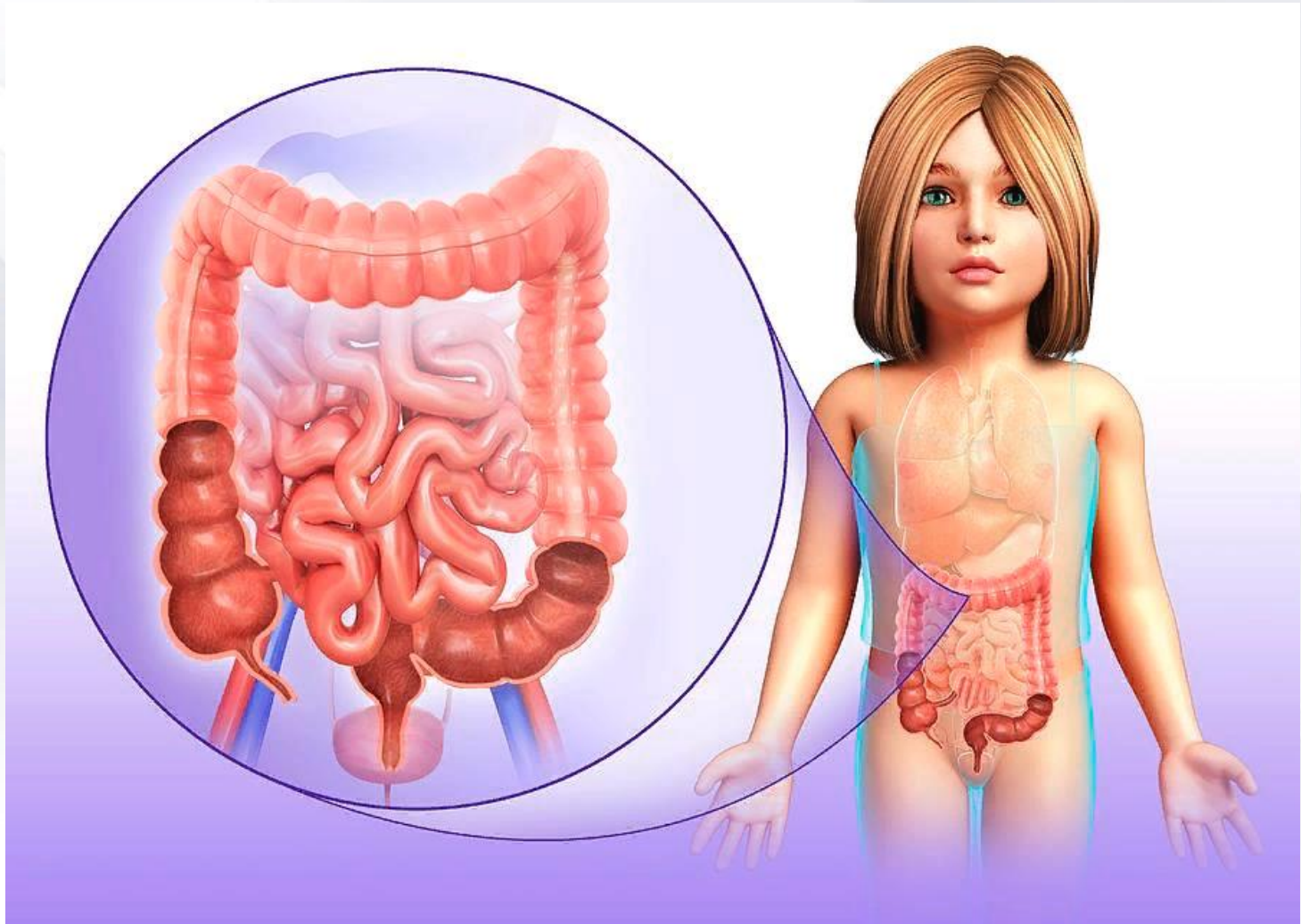

Вверху живота справа находится печень. Она вырабатывает желчь, которая помогает переваривать пищу. А ещё печень уничтожает микробы, попавшие в кровь.

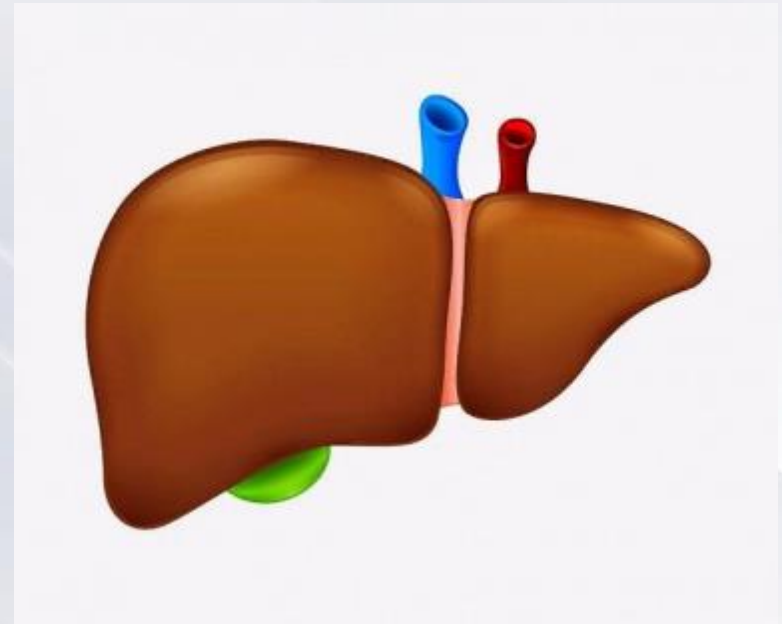
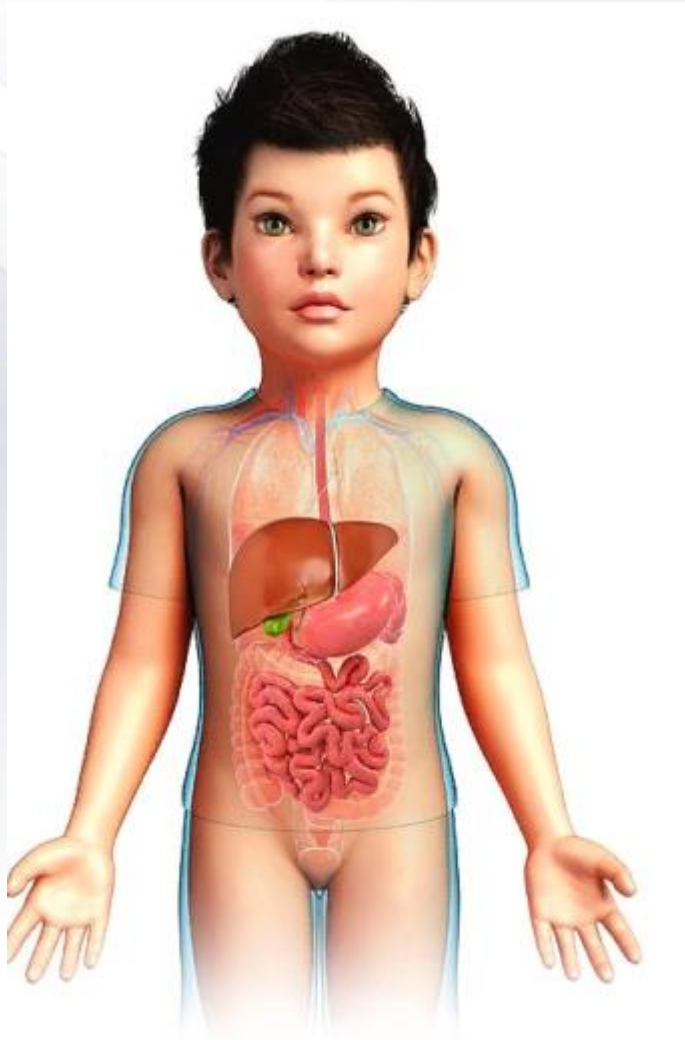

Проверим себя...

Назови все органы.

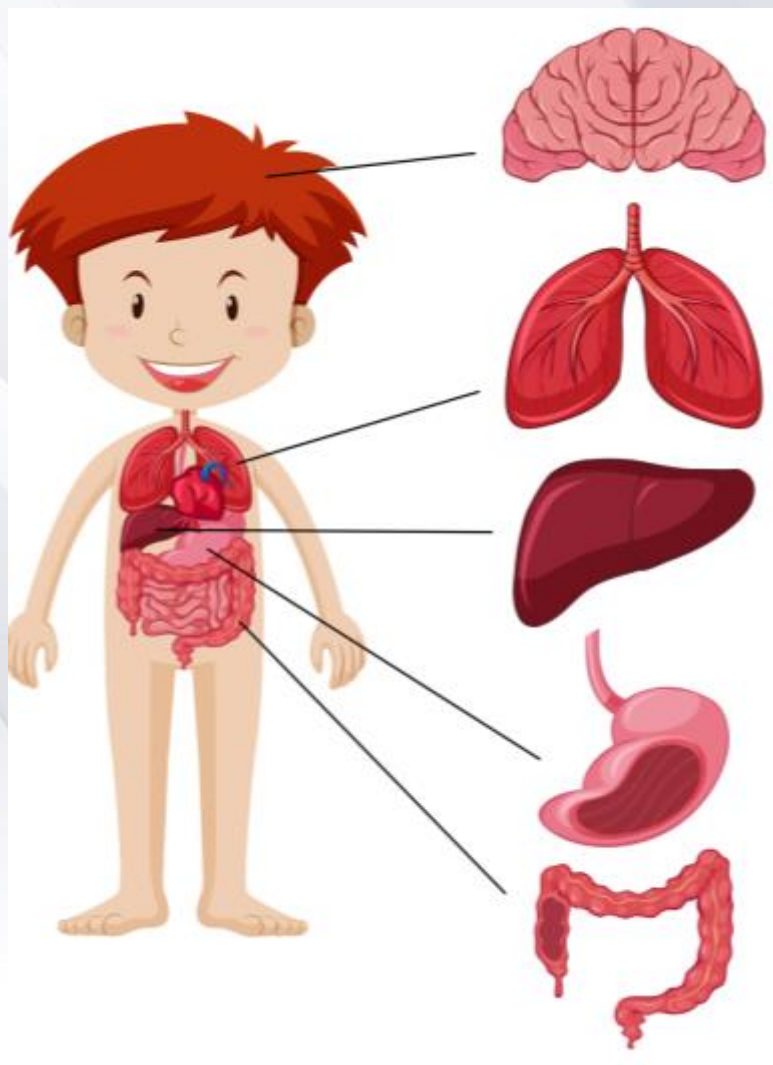

Проверим себя...

Какой орган управляет нашими мыслями,
чувствами, движениями?

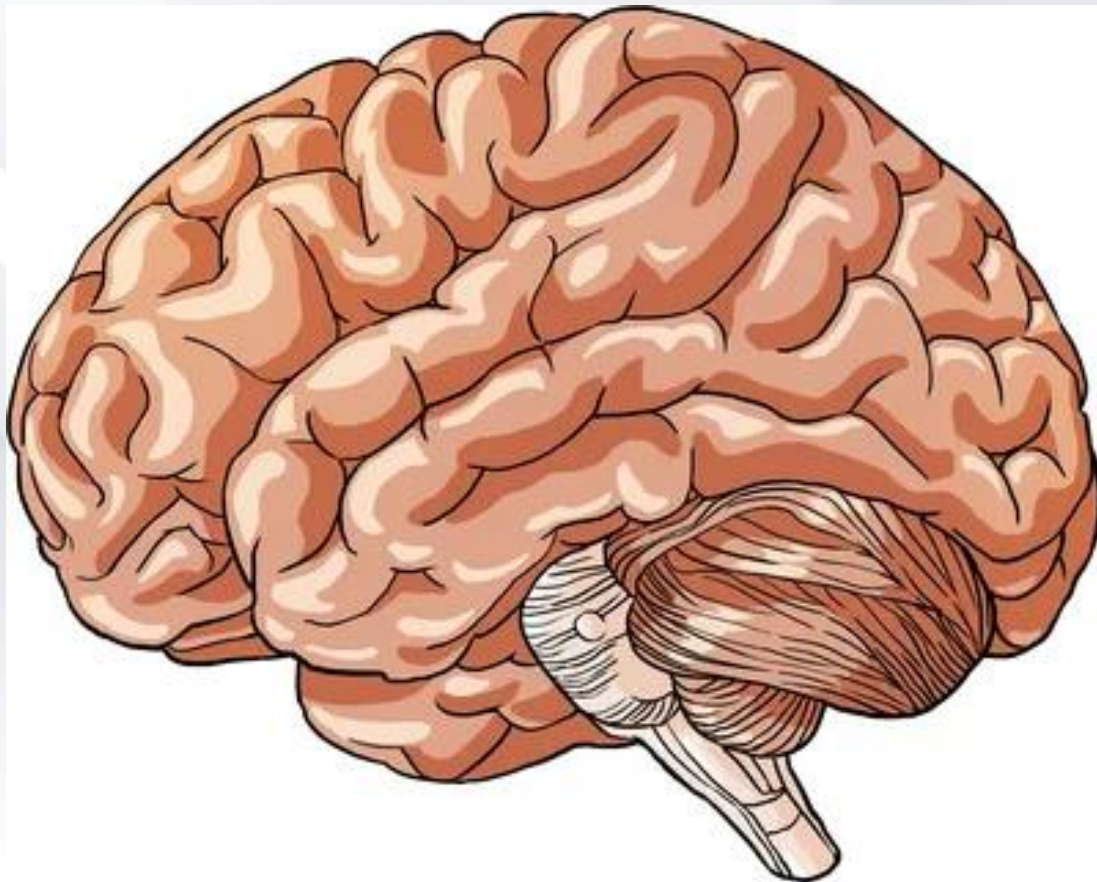

Проверим себя...

Какой орган находится в груди, день и
ночь стучит, гонит кровь по сосудам?

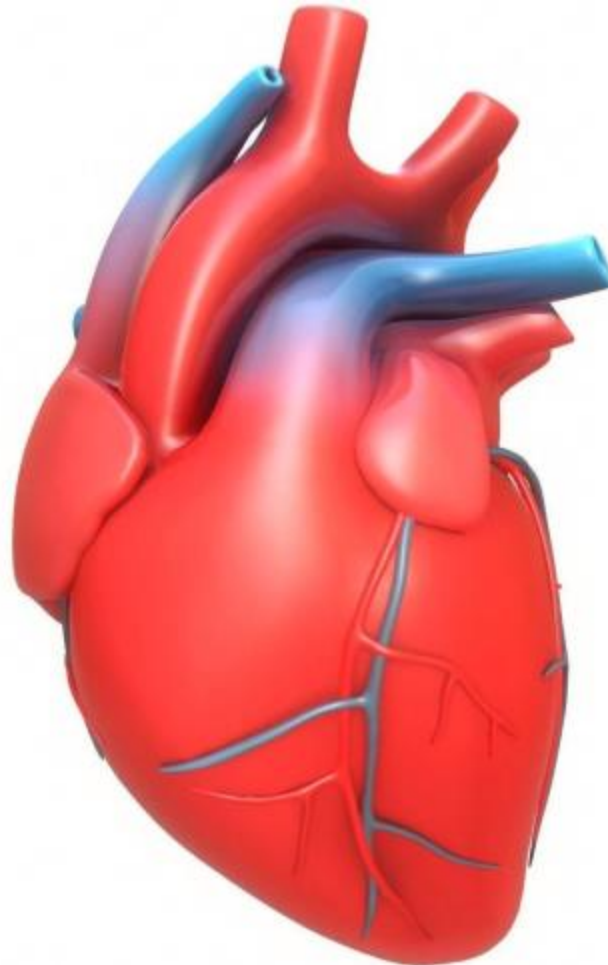

Проверим себя...

С помощью какого органа мы дышим?

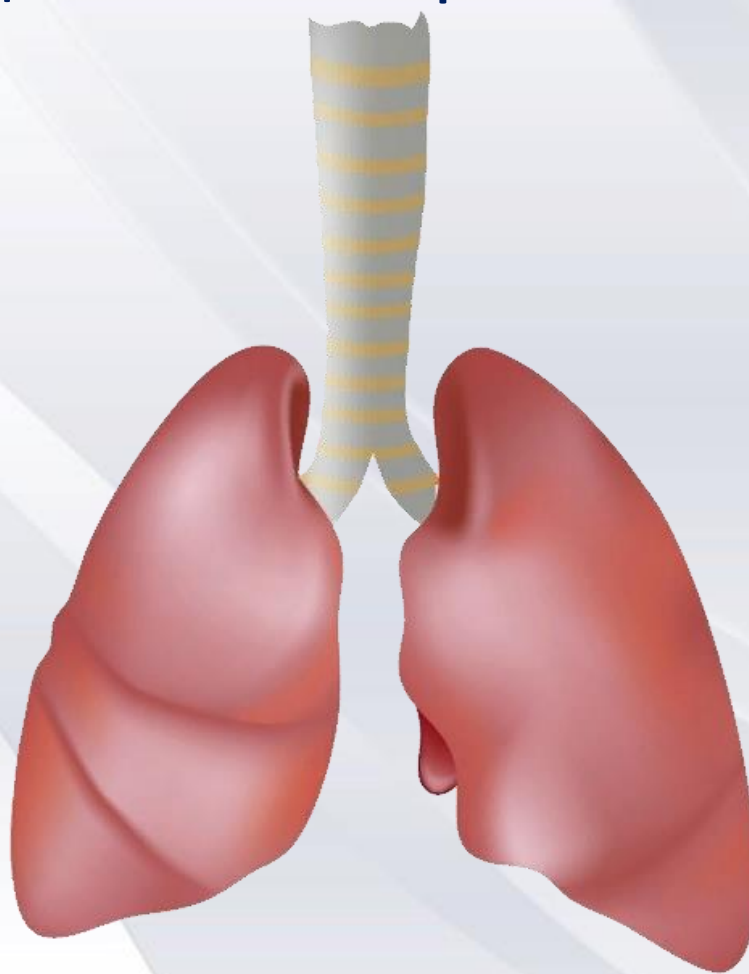

Проверим себя...

В какой орган попадает пища,
и он растягивается?



Проверим себя...

Какой орган похож на длинный извилистый лабиринт?

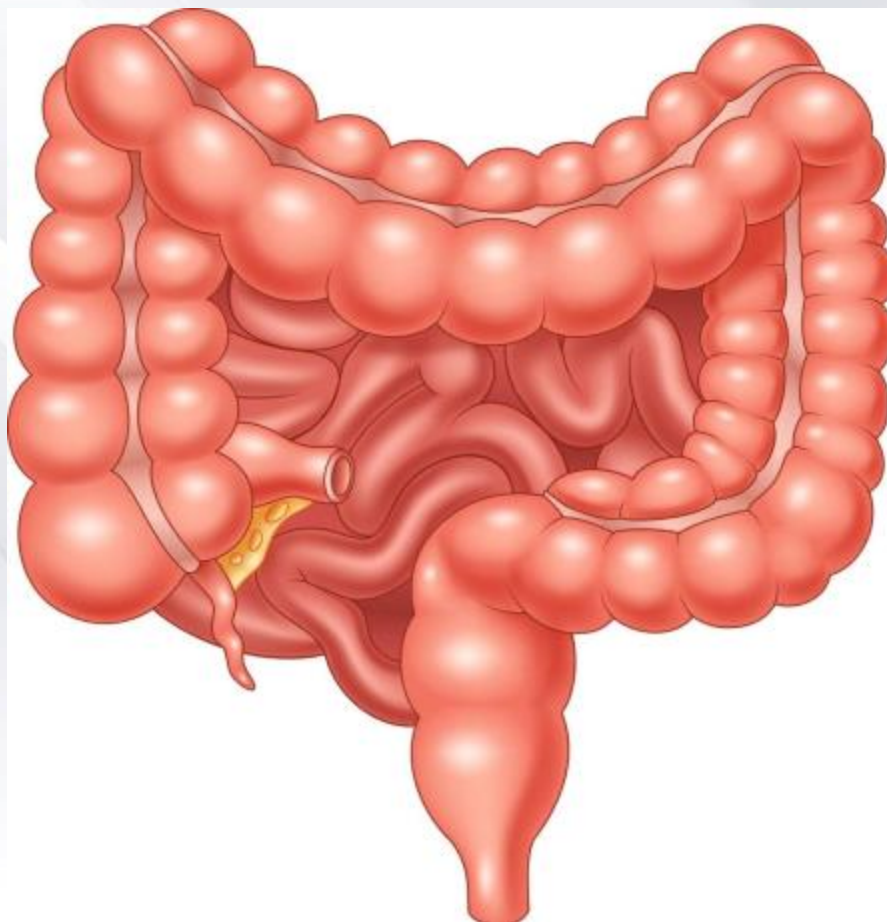

Проверим себя...

Какой орган вырабатывает желчь и помогает при переваривании пищи?



Молодцы!

