С Добрым Утром!

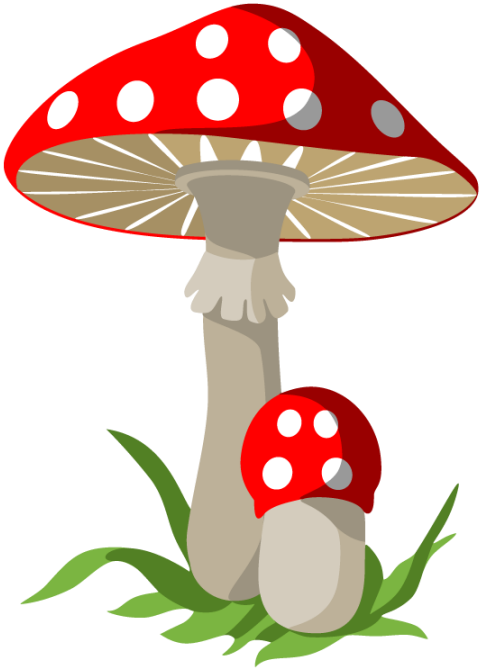

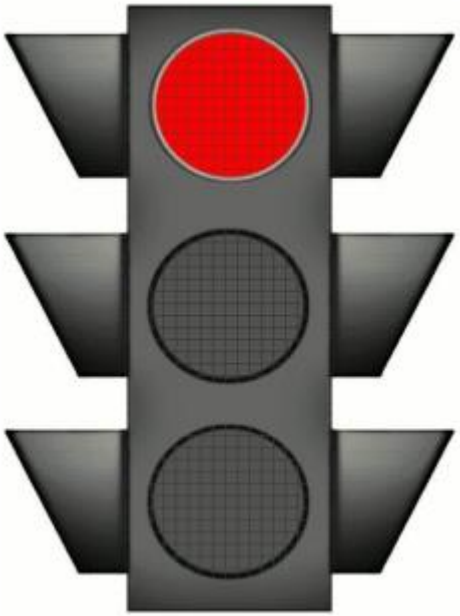

Красная
Книга

**Тема:**

«Красная книга России»

**Цели:**

- познакомиться

с Красной книгой;

- узнать,

почему заносят животных и растения в Красную книгу.

**Красная книга** – это книга, в которую записаны редкие, исчезающие растения и животные.

Âèäåîôðàãìåíò.mp4

Кого уже нет, кого мы больше не увидим, кто уже вымер

Исчезающие и особо редкие животные

Животные, количество которых быстро уменьшается

Животные, которых всегда было немного

Животные, которые мало изучены, и место их обитания малодоступны.

Животные, которых нам удалось сохранить и спасти их от вымирания.

БЕЛЫЙ МЕДВЕДЬ

ПОДСНЕЖНИК

СЕВЕРНЫЙ ОЛЕНЬ

АМУРСКИЙ ТИГР

ЛОТОС

ЛАНДЫШ

# *Давайте отдохнём!*

# Работа по учебнику на стр. 54-55

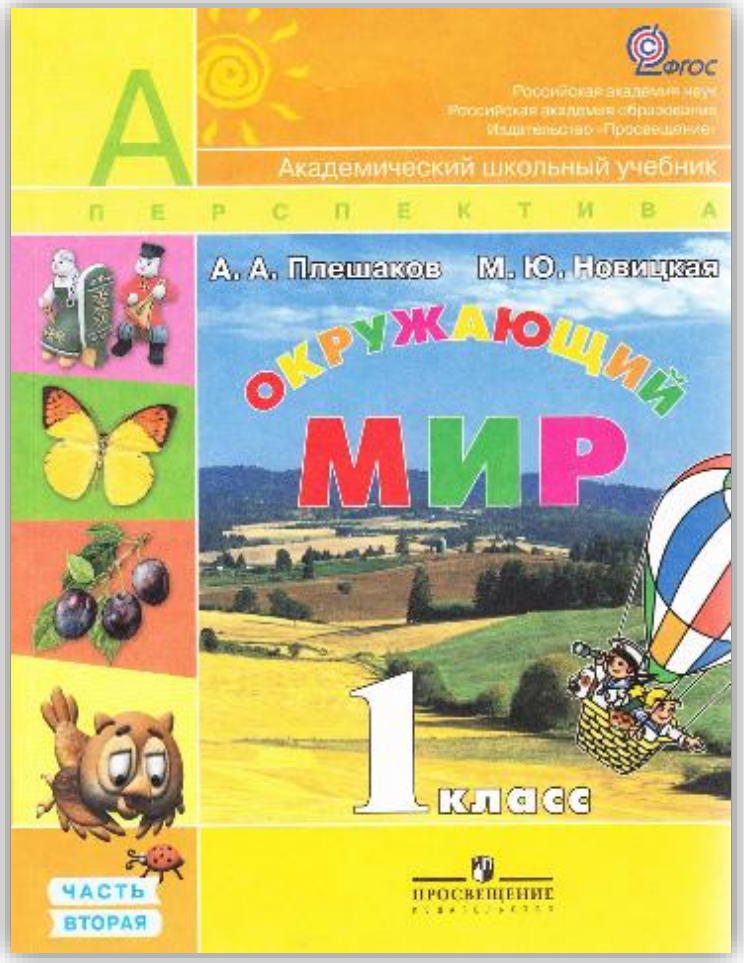

# Работа в паре

Обсудите в парах, что нужно сделать для того, чтобы спасти исчезающих животных и растения?

# ПРАВИЛА РАБОТЫ В ПАРЕ

Работать должны **оба**

Один говорит, другой **слушает**

Свое несогласие высказывай **вежливо**

Если не понял, **переспроси**

# 1 вариант

Лотос

Женьшень

Венерин башмачок

# 2 вариант

Зубр

Белый журавль

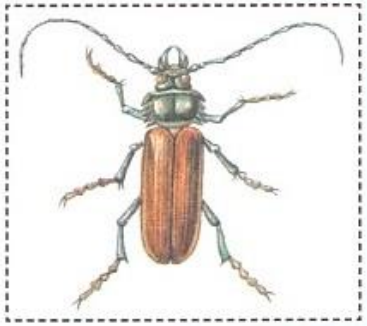

Дровосек реликтовый

# ПРАВИЛА РАБОТЫ В ГРУППЕ

В группе должен быть **ответственный**

Работать должен **каждый** на общий результат

Один говорит, другие **слушают**

Свое несогласие высказывай **вежливо**

Если не понял, **переспроси**

# Работа в группе

Соберите в группе картинку, прочитайте информацию на карточке и расскажите классу.

# 1 группа

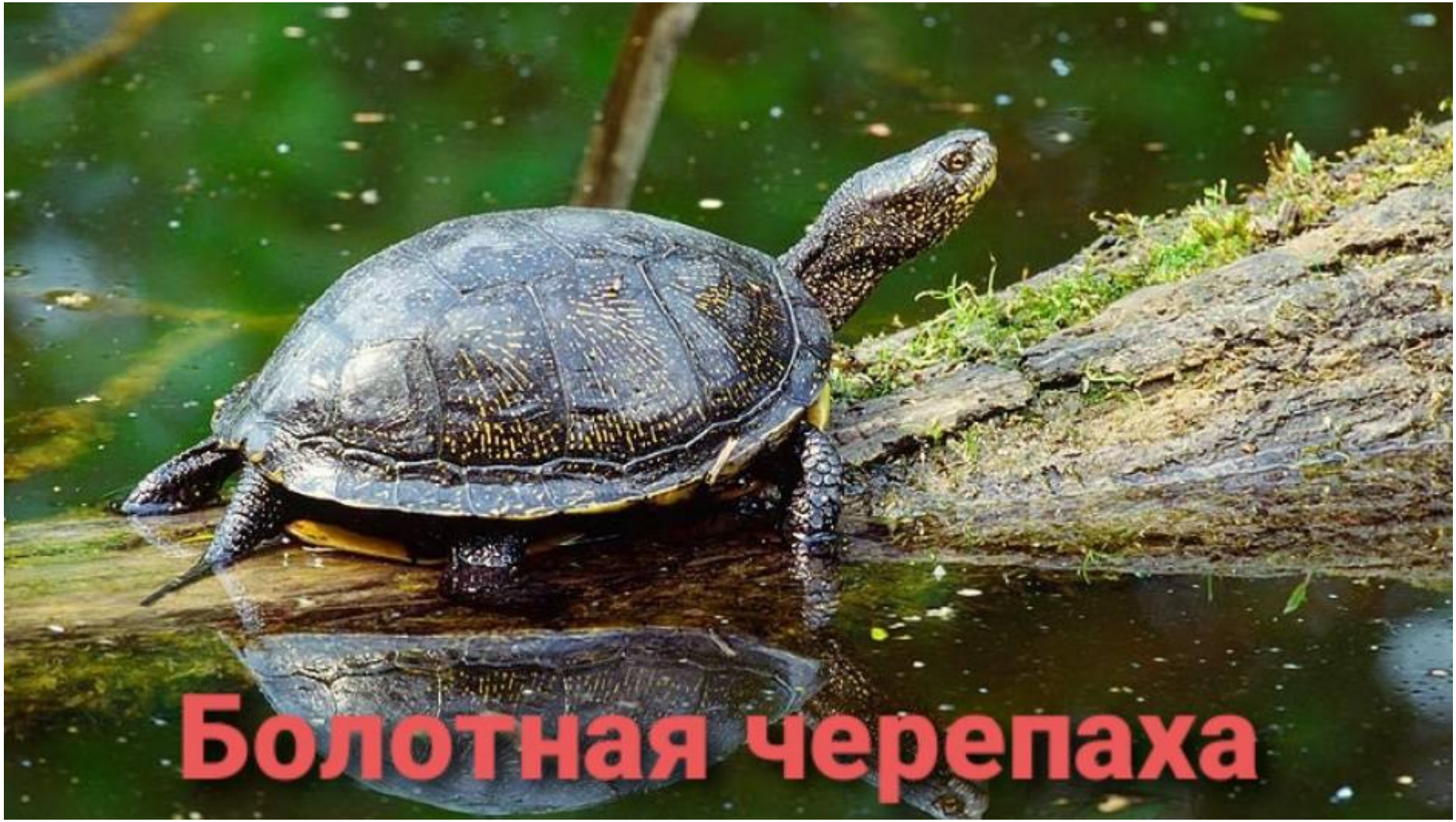

# 2 группа

# 3 группа

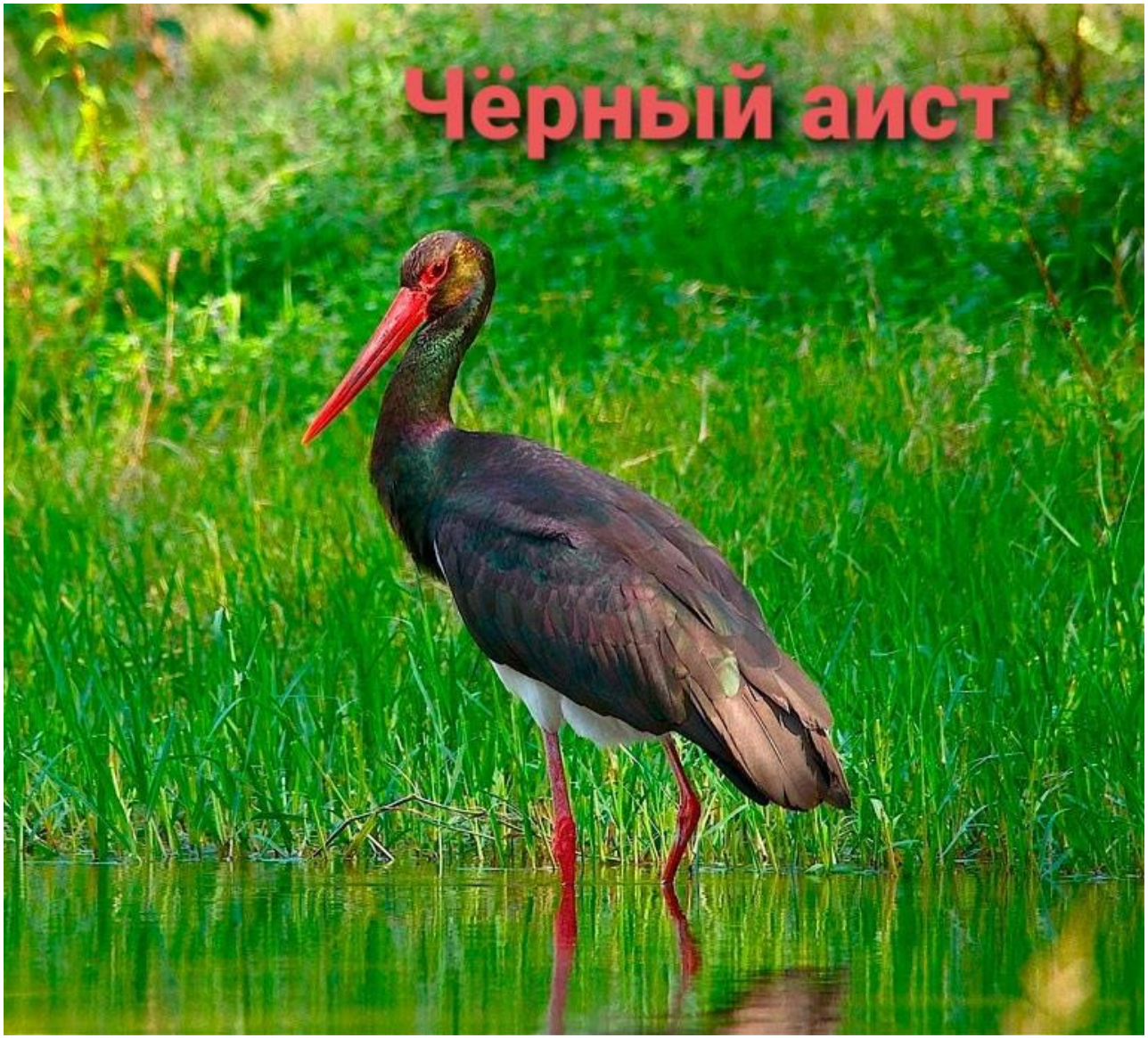

**Тема:**

«Красная книга России»

**Цели:**

- познакомиться

с Красной книгой;

- узнать,

почему заносят животных и растения в Красную книгу.

# Сегодня на уроке

**Я узнал(а)…**

**Мне было интересно…**

**Мне было трудно…**

**Мне понравилось…**