

# Звездонад

*Фортепианные переложения песен из известных современных зарубежных  
мультфильмов*

# *«Звездопад»*

*Выпуск 1*

*Составитель – Перехина Е.И.*

*Переложение для фортепиано – Перехина Е.И.*

*г. Сургут*

*2020 г.*

*От автора-составителя*

*Данный сборник представляет собой фортепианное переложение песен из известных современных зарубежных мультфильмов, многие из которых награждены премией «Оскар» за лучшую песню или музыку, написанную специально для мультфильма лучшими авторами. Представленное пособие будет необычайно интересно детям. Музыка, собранная в нём, звучит в широко известных во всём мире мультфильмах разных лет, хорошо узнаваемых детьми и близкими им. Следовательно, сборник даёт детям возможность в несложной форме исполнять мелодии из полубившихся мультфильмов. В сборник включены как ансамбли, так и пьесы для сольного исполнения, предназначенные для учащихся младших и средних классов. Вторая партия в ансамблях адресована учащимся старших классов или преподавателям. Ансамбли являются ценным материалом, так как только игра в ансамбле развивает у ученика чувство ритма, гармонический слух и помогает слушать уже не только себя, но и играющего другую партию, развивает стремление к поддержке. Исполнение данных ансамблей будет иметь особый успех и практическую ценность в связи с новизной и актуальностью материала. Представленные сольные номера имеют различную стилистическую принадлежность и яркий мелодизм. Они развивают в ребёнке стремление к самостоятельному изучению произведения, к собственной его интерпретации и желание участвовать в различных мероприятиях, с удовольствием представляя пьесы. Данный нотный материал является базовым и, в зависимости от творческого подхода педагога и музыкальных способностей ученика, может быть ритмически и фактурно усложнён, импровизационно обработан или разложен для исполнения в ансамблях различного состава, а также упрощён. Разнообразные мелодические и гармонические ходы, различные ритмические комбинации делают пьесы сборника особенно интересными. Мелодии представленного пособия можно успешно использовать в качестве музыкального оформления различных праздников, а также в качестве сольных номеров в различных концертах музыкальных школ.*

*Терёхина Екатерина Игоревна*

Давайте вместе совершим путешествие в такую чудесную, бесконечно увлекательную и прекрасную страну мультфильмов. Как вы знаете, здесь возможно всё: и чудесные превращения, и невероятные истории, и встречи с самыми фантастическими существами, которые действительно существуют, только нужно научиться их видеть. Двери страны мультфильмов всегда открыты для каждого, а особенно для тех счастливцев, которые готовы поверить в чудо, в ком есть дух приключений, жажда великих подвигов и гениальных открытий. Здесь вы встретите самых любимых ваших героев. Каждый из них расскажет свою историю. Итак...

В те сказочные времена, когда на земле повсюду были заколдованные замки, таинственные лесные чащи, фантастические животные и злые колдуны, случилась эта история. История прекрасной принцессы, превращенной злым волшебником Ротбартом в лебедя. История ее возлюбленного, принца Дереха, всех чудесных созданий, живших на берегу Лебединого озера, их любви, дружбы и борьбы со злом.

# FAR LONGER THAN FOREVER

"Дольше вечности"  
из м/ф "Принцесса-лебедь"

LYRICALLY

DAVID ZIPPEL

# NO MORE MR. NICE GUY

"Мистер Наглость"  
из м/ф "Принцесса-лебедь"

**FREELY** **LEX DE AZEVEDO**

PIANO

PIANO

**LIVELY**

PNO.

PNO.

ME NON LERATE

PNQ.

PNQ.

PNQ.

PNQ.

PNQ.

PNQ.

Давным-давно в одной далёкой стране в сияющем замке жил принц. Хотя у него было всё, чего он желал, принц был испорченным, самовлюбленным и злым. Однажды зимним вечером, старая нищенка подошла к замку и предложила принцу розу в обмен на ночлег и еду. Взглянув на её жалкий вид, он рассмеялся над её подарком и выгнал старуху вон. Но она предупредила, что внешность бывает обманчива и истинная красота может быть спрятана внутри. Но после того как принц вновь указал ей на дверь, уродство старухи начало исчезать и она превратилась в прекрасную принцессу. Принц пытался принести ей свои извинения, но было уже поздно. Она знала, что в его сердце нет любви. В наказание она превратила его в отвратительное чудовище и наложила страшное проклятие на его замок и всех, кто в нём жил. Стыдясь своей уродливой внешности, чудовище скрылось в замке, а волшебное зеркало стало его единственным окном в мир. Роза, оставленная старухой, была прекрасна и должна была цвести до его совершеннолетия. Если он полюбит и заслужит в ответ любовь до того, как последний лепесток упадёт с розы, то заклятие спадёт. Если же нет, то он останется чудовищем навечно... Со временем он впал в отчаяние и потерял всякую надежду на то, что кто-нибудь полюбит чудовище. И лишь самая прекрасная и смелая девушка в мире по имени Белль смогла разгадать тайну страшного, а на самом деле очень несчастного хозяина замка и разрушить чары, обрекшие его на вечное пребывание в шкуре жуткого зверя. Она растопила лёд в его сердце и полюбила таким, каков он есть, вернув ему человеческий облик.

PN. 1

PN. 2

PN. 1

PN. 2

PNO. 1

PNO. 2

PNO. 1

PNO. 2

PNO. 1

PNO. 2

PNO. 1

PNO. 2

PNd. 1

PNd. 2

ADAGIO

1 TEMPO

2/4

pp

pp

Глубины моря скрывают немало тайн, а жители океана могут рассказать великое множество удивительных историй. И самая удивительная среди них – история русалочки Ариэль, дочери могущественного царя подводного мира Тритона. Однажды она влюбляется в прекрасного принца. Но разве они могут быть вместе – земной человек и морская дива? Однако настоящие чувства побеждают любые препятствия, даже если для своего счастья Ариэль придется навсегда оставить родной океан и навеки стать земной девушкой...

# PART OF YOUR WORLD

"Часть твоего мира"  
из м/ф "Русалочка"

ALAN MENKEN

**LIVELY**

**PIANO**

**LEGATO**

**PEO. \* PEO. \* SIMILE**

**CRSC.**

**CRSC.**

Когда-то куры с фермы злой миссис Твиди совсем не мечтали о лучшей жизни. Они справлялись со своими обязанностями и всё их устраивало. Но вдруг одна умная несушка Джинджер понимает, что каждое утро, даже самое погожее, может стать для них последним. А как не хочется становиться начинкой для пирога в самом расцвете лет. Предприимчивая Джинджер планирует побег из заключения. А её друг петух Рокки-супермен, петух всея Америки научил куриц... летать. Бесстрашная группа заговорщиков решительно кудахчет о последней попытке прорваться к вожаемой свободе. А миссис Твиди так и осталась с носом!

## FLIP FLOP AND FLY

"Прыгай и взлетай"  
из м/ф "Побег из курятника"

JOHN POWELL.

HARRY GREGSON-WILLIAMS

**FAST**

PIANO

#### NON-LEGATE GROUP

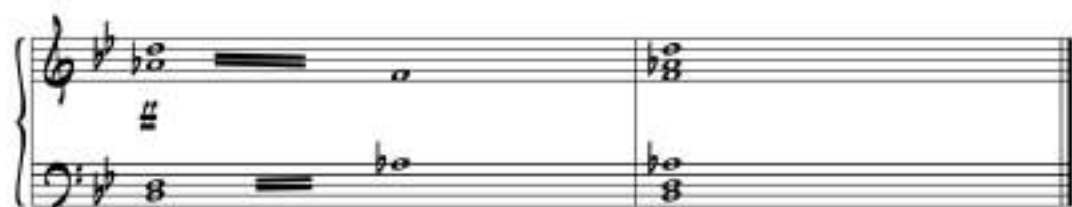

Львёнок Симба - наследник повелителя саванны Муфасы. Царя зверей вероломно лишил трона собственный брат Шрам, жаждущий власти. Принц Симба бежал в изгнание. Но настанет час, и Симба вернётся. Вернётся, чтобы свергнуть самозванца и стать тем, кем ему предназначено судьбой - могучим, мудрым и бесстрашным королём-львом.

# CAN YOU FEEL THE LOVE TONIGHT

"Чувствуешь любовь?"  
из м/ф "Король-лев"

FREELY ELTON JOHN

PIANO

PED. \* PED. \*

1 MEZ. A TEMPO

SMILE

CRESC.

DIM.

# I JUST CAN'T WAIT TO BE KING

"Когда же я стану королем?"  
из м/ф "Король-лев"

RYTHMICALLY

ELTON JOHN

PIANO 1

PIANO 2

RYTHMICALLY

PNO. 1

PNO. 2

PEO. \* PEO. \* PEO. \* PEO. \* SMILE

PEO. \* PEO. \* PEO. \* PEO. \* SMILE

PN2. 1

PN2. 2

PN2. 1

PN2. 2

PNO. I

PNO. II

PNO. I

PNO. II

PNO. 1

PNO. 2

PNO. 1

PNO. 2

PNO. 1

PNO. 2

PNO. 1

PNO. 2

PNQ. 1

PNQ. 2

PNQ. 1

PNQ. 2

Dim.

В городе Монстрополис живут множество монстров всевозможных форм и размеров. Двое друзей-монстриков работают на крупнейшую «пугательную» корпорацию под названием «Корпорация монстров» в должностях: Саливан – старший пугальщик детей и Майк Вазовски – помощник пугальщика. Работники этой корпорации занимаются добычей «ценного» ресурса – криков детей, которые являются необходимым для жизни источником энергии и монстры не лишены таких прелестей жизни как телевидение, музыка. Производство поставлено на широкую ногу и процветает. Но однажды вся мирная жизнь монстров оказывается под угрозой: в их мир попадает ребенок. А с детьми столько хлопот, что они могут довести даже монстров...

# IF I DIDN'T HAVE YOU

"Если бы у меня не было тебя..."  
из м/ф "Корпорация монстров"

RANDY NEWMAN

FAST

PIANO

*В сказочном королевстве, в небольшом болоте жил-да-был обычный зелёный огр по имени Шрек. Слыл он людоедом и жил в одиночестве отшельником. Такая жизнь вполне его устраивала. Однако в один прекрасный день в его болото по указу правителя страны свалили всех магических существ, которые устроили из тихого, уютного домика Шрека настоящий бедлам. Взяв с собой говорящего осла, Шрек отправляется в замок отстаивать своё болото. Там его жизнь круто меняется...*

# IT IS YOU I HAVE LOVED

"Тебя всегда любил"

из м/ф "Шрек"

HARRY GREGSON-WILLIAMS

**LIVELY**

**PIANO I**

**PIANO II**

**PNO. I**

**PNO. II**

**CONTABILE**

**LEGATO**

**PEO. \***

**CM.**

**PEO. \***

**PEO. \* PEO. \* PEO. \* SMILE**

**LEGATO**

PNO. 1

PNO. 2

PNO. 1

PNO. 2

DM.

DM.

PEO.

\*

PNO. 1  
 PNO. 2  
 PED. \* PED. \* PED. \* PED. \*

PNO. 1  
 PNO. 2  
 PED. \* PED. \* PED. \*

PNO. 1

PNO. 2

dim.

PNO. 1

PNO. 2

cresc.

PNO. 1

dim.

PNO. 2

dim.

cresc.

PNO. 1

dim.

PNO. 2

dim.

PN. 1

PN. 2

PN. 1

PN. 2

PEC.

*Но вот и подошла к концу наша встреча. Помните, что только доброта откроет вам дверь к сердцу другого человека. Умейте дружить и будьте всегда открыты для добрых и хороших поступков. Тогда весь мир раскроется вам во всей великолепии красок, а все ваши желания непременно исполнятся.*

## Содержание

От автора-составителя.....	3
"Дольше вечности" из м/ф "Принцесса-лебедь"..... Дэвид Зиппель	5
"Мистер Наглость" из м/ф "Принцесса-лебедь"..... Лекс ДеАзеведо	7
"Красавица и чудовище" из одноименного м/ф..... Алан Менкен	12
"Часть твоего мира" из м/ф "Русалочка"..... Алан Менкен	19
"Прыгай и взлетай" из м/ф "Побег из курятника"..... Джон Пауэлл, Хэрри Грэгсон-Уильямс	24
"Чувствуешь любовь?" из м/ф "Король-лев"..... Элтон Джон	28
"Когда же я стану королем?" из м/ф "Король-лев"..... Элтон Джон	30
"Если бы у меня не было тебя..." из м/ф "Корпорация монстров"..... Ренди Ньюман	37
"Тебя всегда любил" из м/ф "Шрек"..... Хэрри Грэгсон-Уильямс	41