«Самостоятельная деятельность детей старшего дошкольного возраста по ИЗО с применением нетрадиционных техник рисования»

Выполнили: Ильина Анастасия Васильевнва

Бушина Елена Сергеевна

Фаркова Елена Юрьевна

Актуальность

Одной из современных проблем дошкольной педагогики является воспитание творческой личности.

Именно творческая деятельность ребенка делает его существом, обращенным к будущему, созидающим его и видоизменяющим свое настоящее. Деятельность по изобразительному искусству дает возможность насладиться положительными эмоциями, почувствовать себя хозяином своего творчества.

Нетрадиционное рисование - это такое искусство, которое не основывается на традициях, не придерживается их, а отличается необычностью, оригинальностью.

Цель организации самостоятельной деятельности в детском саду: создание условий для развития в ребенке творца и исследователя.

Задачи:

- Формирование волевых качеств: психологической устойчивости, к влиянию внешних факторов;
- Совершенствование процессов саморегулирования: умение рассчитывать затрату энергии на выполнение запланированных действий;
- Развитие стремления к выполнению задумок без помощи взрослых;
- Закрепление навыков самообслуживания;
- Вызвать интерес к различным изобразительным материалам и желание действовать с ними.

Центр художественно-эстетического развития

Рисование мыльными пузырями

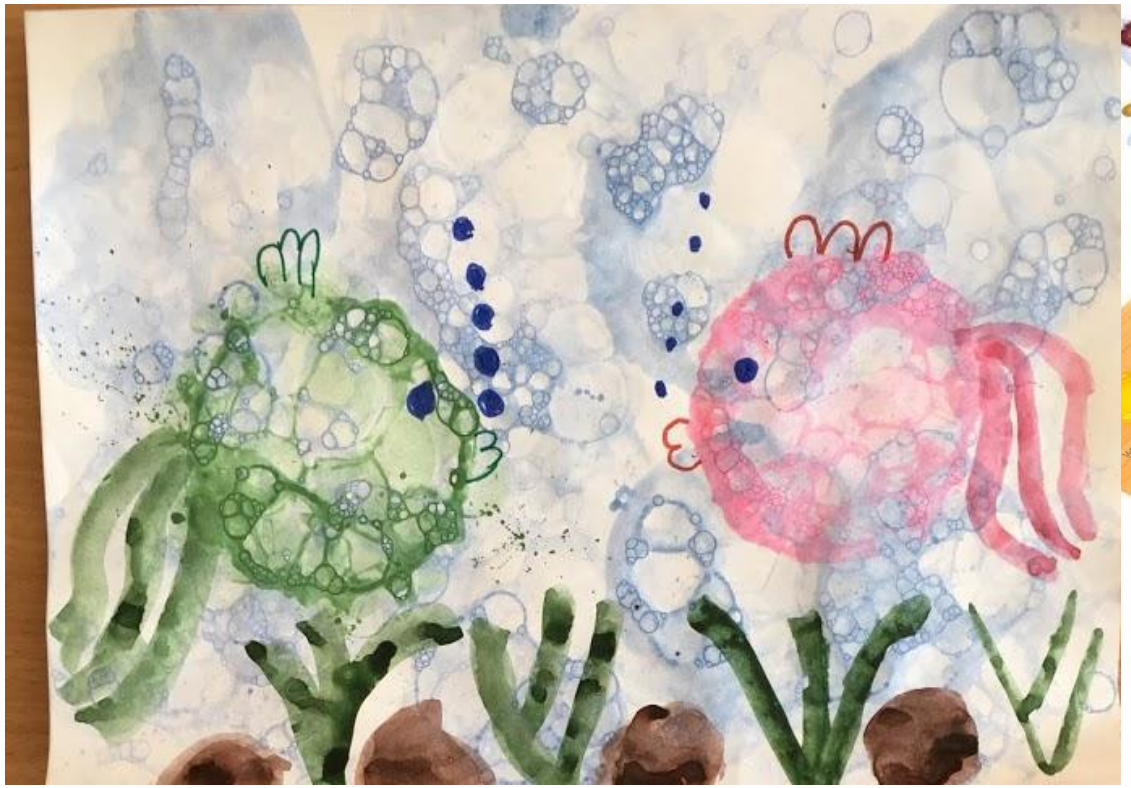

Рисование нитью

Отпечатки листьев

Рисование методом отпечатка

Набрызг

Заключение

Работая с детьми, мы отметили, что рисование с использованием нетрадиционных техник изображения не утомляет дошкольников, а, напротив, у них сохраняется высокая активность, работоспособность на протяжении всего времени, отведенного на выполнение задуманного задания.

СПАСИБО

за ВНИМАНИЕ